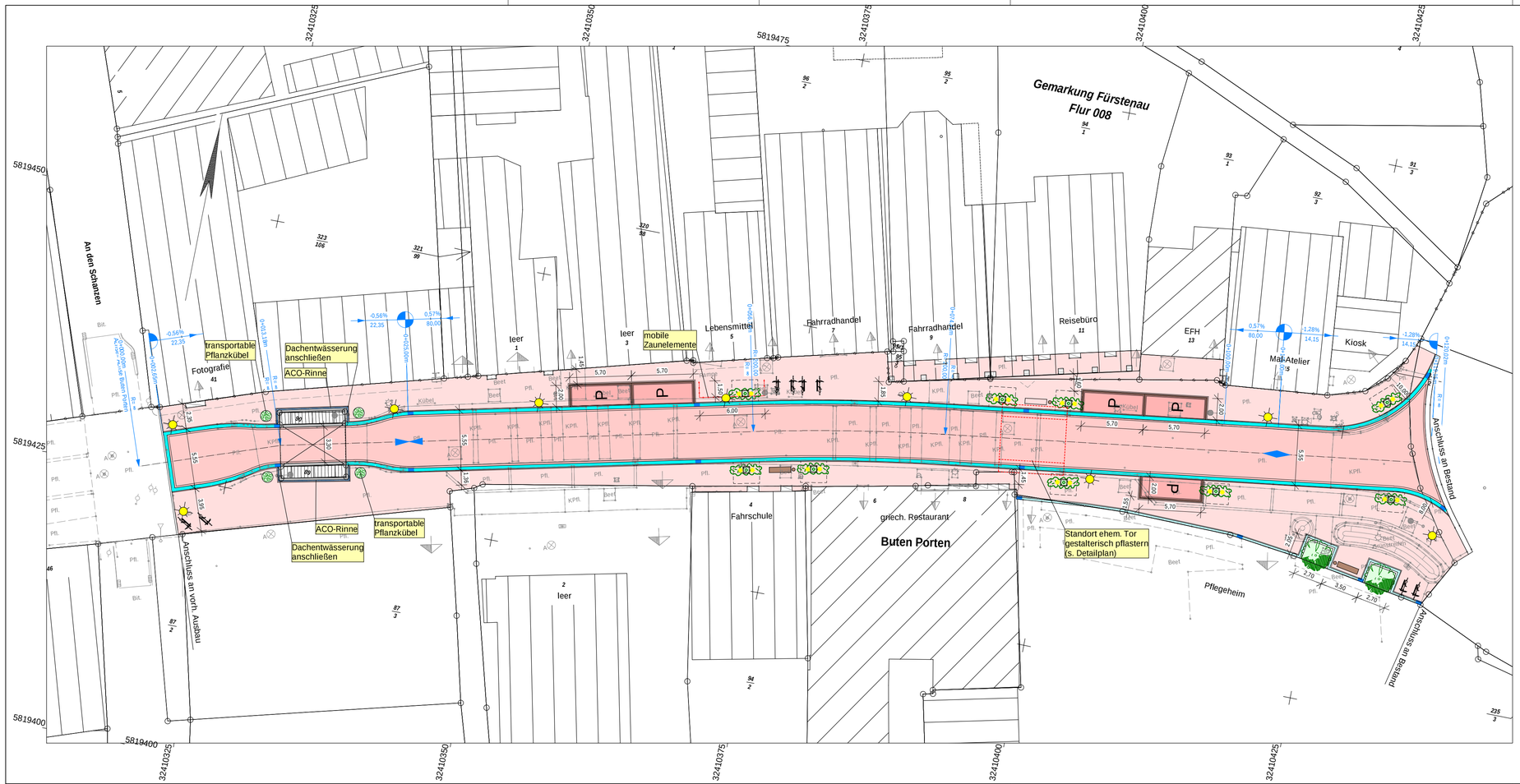

5			
4			
3			
2			
1			
	Art der Änderung/Ergänzung	Datum	Name

Ingenieurbüro
WESTERNHAUS
Tiefbau, Wasserwirtschaft und Umwelt
Industriestraße 42, 49565 Bramsche
Tel.: 05461 / 7038550 Email: info@westerhaus.info

Bramsche, den 28.11.2024

Projekt Nr.: 2023 - 024 ...\AFP\03-Lageplan.GVP

Stadt Fürstenau

Schlossplatz 1 49584 Fürstenau

Ausführungsplanung:

Umgestaltung "Buten Porten"

in der Stadt Fürstenau

Anlage:	3	Lageplan Maßstab 1 : 250	
Blatt:	1		
Bearbeitet	28.11.2024	Steer	
Gezeichnet	28.11.2024	Wamhof	
Geprüft			